

Донецкий государственный медицинский университет им. М. Горького

**ПРИМЕНЕНИЕ
СТОМАТОФИТА А
ПРИ ЗАБОЛЕВАНИЯХ
СЛИЗИСТОЙ ОБОЛОЧКИ ПОЛОСТИ
РТА**

Выполнила:

доцент кафедры
стоматологии Трофимец Е.К.

ГЕРПЕТИЧЕСКИЙ СТОМАТИТ

Жалобы: Боль
Эрозии Налет

Клинические СИМПТОМЫ

- Пузырьки на губах и коже
- Эрозии на слизистой
- Гиперемия
- Корки



ХРОНИЧЕСКИЙ РЕЦИДИВИРУЮЩИЙ АФТОЗНЫЙ СТОМАТИТ

Жалобы: Боль
Афта Налет

Клинические СИМПТОМЫ

- Эрозия на слизистой
- Венчик гиперемии
- Белый фибринозный налет



ОСТРЫЙ ПСЕВДОМЕМБРАНОЗНЫЙ КАНДИДОЗ

Клинические симптомы

Яркая гиперемия
слизистой

Сухость

Белый творожистый
налет

Жалобы: Жжение
Боль Налет

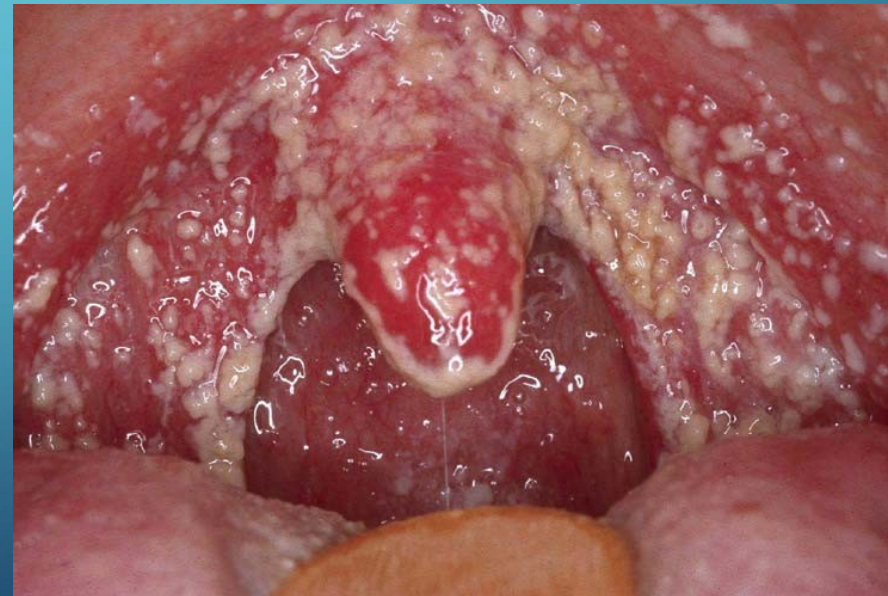

ХРОНИЧЕСКИЙ АТРОФИЧЕСКИЙ КАНДИДОЗ

Жалобы: Жжение
Гиперемия

Клинические симптомы Незначительный налет

- Яркая гиперемия (пылающая слизистая)
- Сухость
- Скудный налет
- Сглаживание сосочков языка

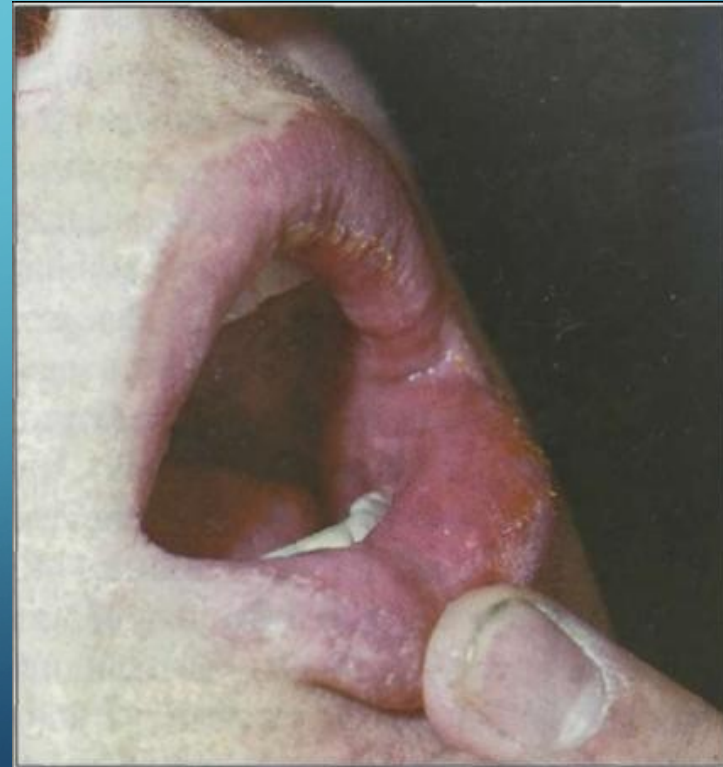

ТРАВМА ПОЛОСТИ РТА

Жалобы:

Боль
Отек

**Клинические
СИМПТОМЫ**

- Нарушение целостности слизистой
- Гиперемия
- Налет



БОЛЕЗНИ ПАРОДОНТА

Гингивит Пародонтит



Пародонтоз

**ЭТИОЛОГИЧЕСКИЕ ФАКТОРЫ РАЗЛИЧНЫЕ,
КЛИНИЧЕСКИЕ ПРОЯВЛЕНИЯ ИМЕЮТ МНОГО ОБЩЕГО –
БОЛЬ, ВОСПАЛЕНИЕ, КРОВОТОЧИВОСТЬ,
ЗАТРУДНЕННЫЙ ПРИЕМ ПИЩИ**

**ПРЕПАРАТ, ДЛЯ УСТРАНЕНИЯ МЕСТНЫХ ПРОЯВЛЕНИЙ –
СТОМАТОФИТ А**

СТОМАТОФИТ А

- *Активные компоненты:*

цветки ромашки, кора дуба, листья шалфея, трава арники, корневища аира, трава мяты перечной, трава тимьяна обыкновенного, **анестезин**.

- *Вспомогательные вещества:*

натрия тетраборат, глицерин

густая консистенция способствует удерживанию препарата на пораженном участке и обеспечивает более длительное его действие.



Стоматофит® – растительный экстракт из семи лекарственных растений для комплексного лечения воспалительных заболеваний полости рта



Действие	Ромашка	Шалфей	Аир	Мята	Дуб	Арника	Тимьян
Противовоспалительное	<input checked="" type="checkbox"/>	<input checked="" type="checkbox"/>	<input checked="" type="checkbox"/>	<input checked="" type="checkbox"/>	<input checked="" type="checkbox"/>		<input checked="" type="checkbox"/>
Противомикробное	<input checked="" type="checkbox"/>						<input checked="" type="checkbox"/>
Противогрибковое		<input checked="" type="checkbox"/>					
Антисептическое		<input checked="" type="checkbox"/>	<input checked="" type="checkbox"/>	<input checked="" type="checkbox"/>	<input checked="" type="checkbox"/>	<input checked="" type="checkbox"/>	<input checked="" type="checkbox"/>
Вяжущее					<input checked="" type="checkbox"/>		
Кровоостанавливающее			<input checked="" type="checkbox"/>				
Улучшает местное кровообращение						<input checked="" type="checkbox"/>	
Противоотечное						<input checked="" type="checkbox"/>	



КЛИНИЧЕСКОЕ ИССЛЕДОВАНИЕ ПЕРПАРАТА СТОМАТОФИТ А



49 пациентов
с генерализованным пародонтитом средней
степени



Группа 1 - 27
пациентов



группа 2 - 22
пациента

ДИНАМИКА ИНДЕКСА ВОСПАЛЕНИЯ

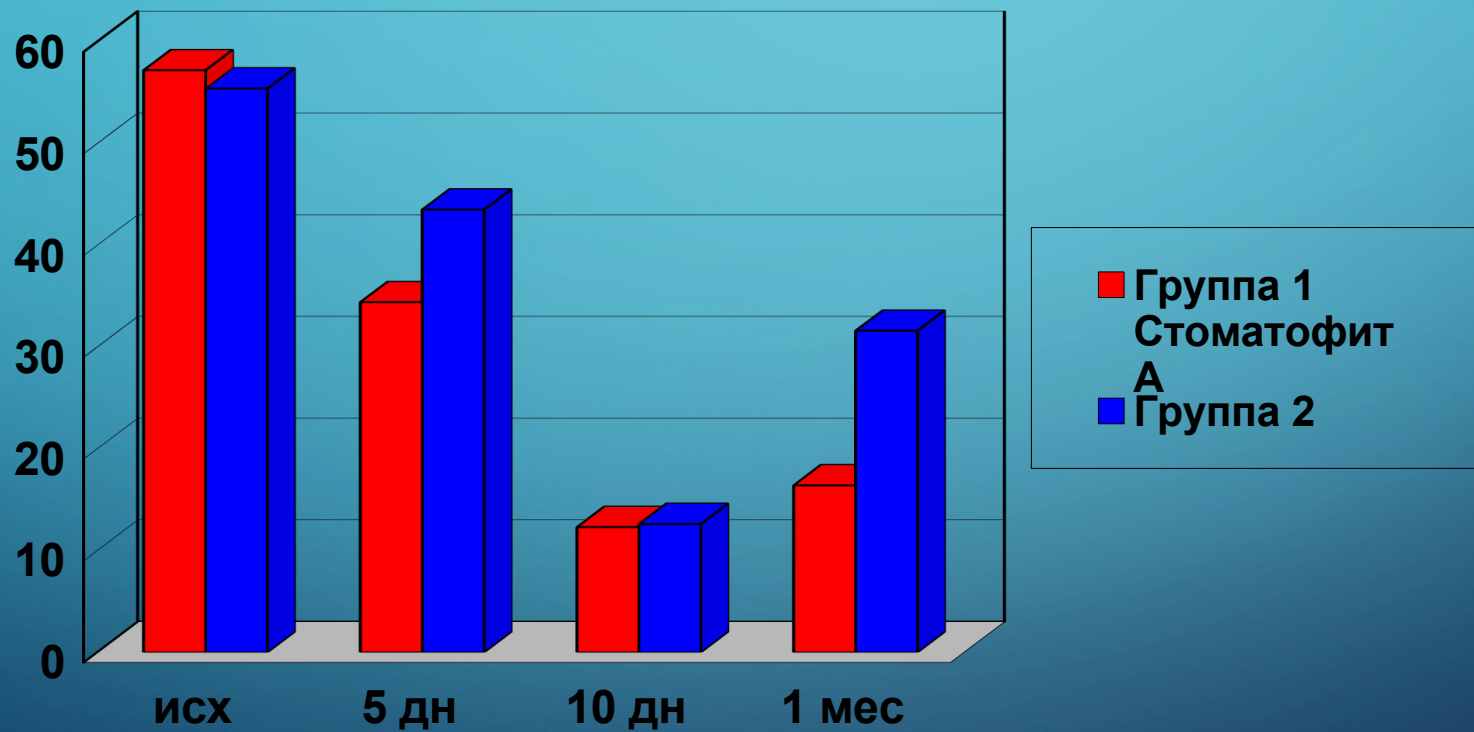

ДИНАМИКА ИНДЕКСА КРОВОТОЧИВОСТИ

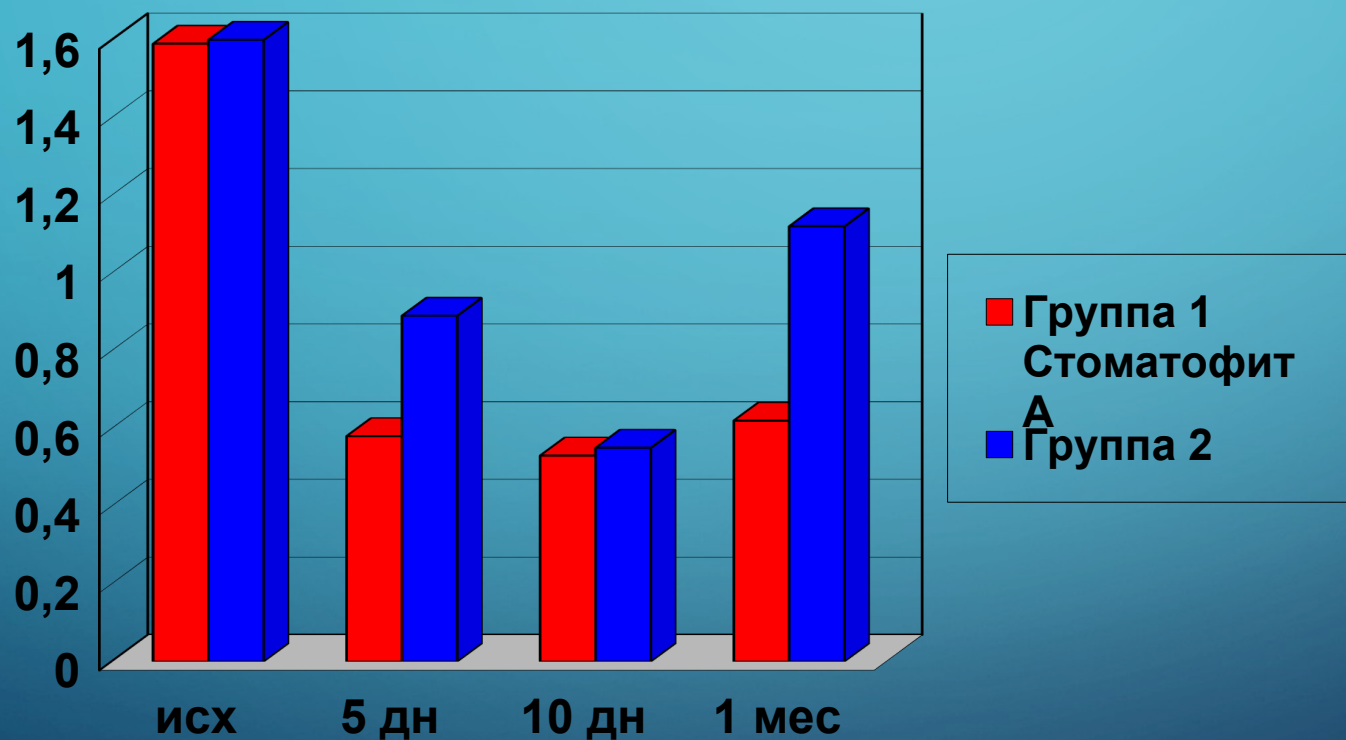

СТОМАТОФИТ А

Можно рекомендовать при любом типе воспаления –

бактериальном

вирусном

грибковом

**СПАСИБО
ЗА
ВНИМАНИЕ!**

